



CAI Sez. di Schio

Gita Scialpinistica

I 4.000 di Saas-Fee



Rifugio Britannia (3.030 m s.l.m.) 17-19 Maggio 2024

Programma

Venerdì 17/05/2024

Ore 09.00 Ritrovo piazzale div Acqui e partenza direzione Saas-Fee (Pedemontana - A4 fino a Milano - E62 fino a Domodossola – Passo Sempione – Saas Fee)

Ore 15.00 Arrivo al parcheggio

Ore 16.00 Partenza funivia fino alla stazione a monte Felskinn

Difficoltà	BSA
Punto di partenza	Arrivo funivia Felskinn (2.988 m s.l.m.)
Dislivello salita	205 m
Distanza totale	3 km
Esposizione	Sud
Attrezzatura	Normale dotazione scialpinistica-obbligatoria: ARVA-pala sonda-rampanti, ramponi e piccozza Dotazione da ghiacciaio: imbrago, moschettoni, cordini, viti da ghiaccio

Descrizione

Dalla stazione a monte della funivia Felskinn (2 988 m), si procede sulla traccia innevata in direzione E, attraversando le piste e raggiungendo gli edifici (3 021 m) sopra l'Egginerjoch. Dal passo, si scende circa 100 m in una conca, avvicinandosi ai laghi glaciali del Chessjengletscher. Poi si gira verso S e si arriva al rifugio

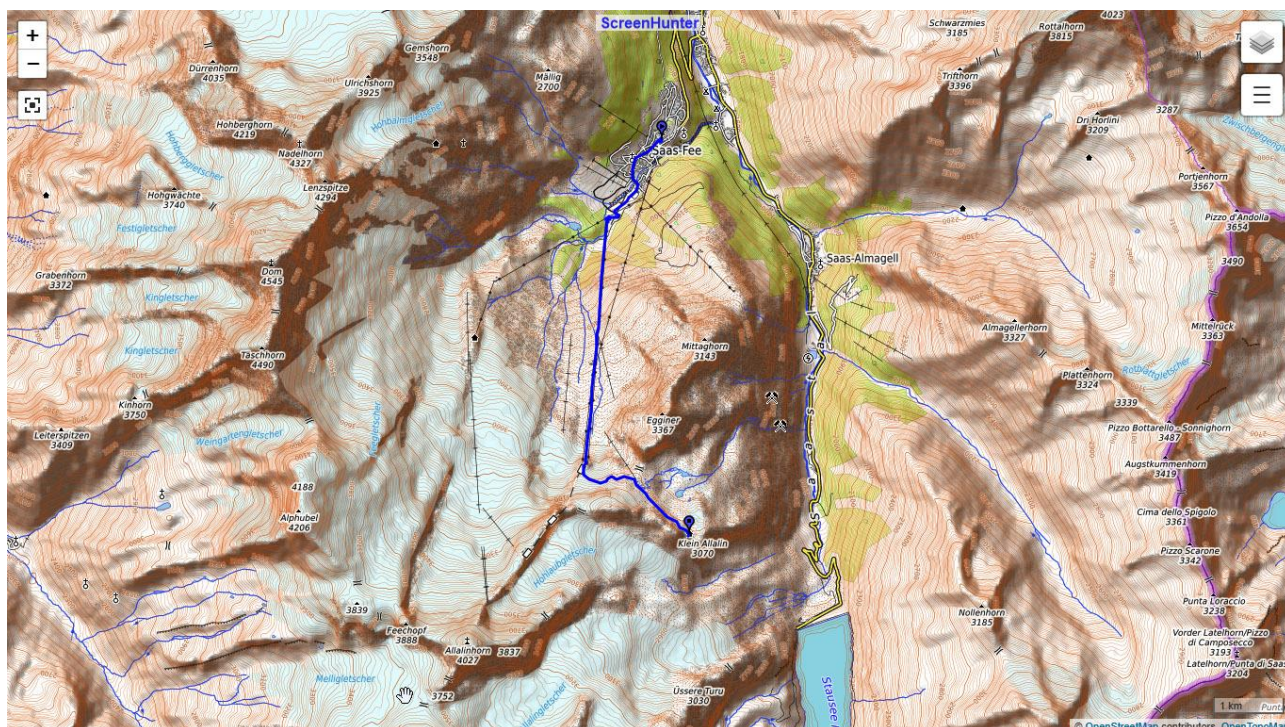

Sabato 18/05/2024

Strahlhorn (4.190 m)

Ore 06.30 Partenza dal rifugio

Ore 14.00 Arrivo previsto al rifugio

Difficoltà	BSA
Punto di partenza	Britanniahutte (3.030 m s.l.m.)
Dislivello salita	1320 m
Distanza totale	16 km
Esposizione	Nord-Est fino a Adler Pass, poi Nord
Attrezzatura	Normale dotazione scialpinistica-obbligatoria: ARVA-pala sonda-rampanti, ramponi e piccozza Dotazione da ghiacciaio: imbrago, moschettoni, cordini, viti da ghiaccio

Descrizione

Dalla Britannia Hutte scendere 100 m direzione sud ovest verso il Hohlaubgletscher costeggiando la base della parete dello Hinter Allalin. Attraversare orizzontalmente la parte del ghiacciaio inferiore e passare alla base delle rocce Quota 3144m. Portarsi sull'Allalingletscher, risalire a destra il ghiacciaio (sinistra orografica) restando più o meno vicino alle rocce fino all'entrata del grande catino sopra la curva di livello 3200m. Girare verso l'Adler Pass (Sud-Ovest) per lasciare a destra i seracchi sotto la parete Est del Rimpfshorn. Salendo in direzione dell'Adler Pass 3789m tenersi al fondo del vallone che costeggia la base della parete. Prima dell'Adler Pass risalire un ripido pendio a sinistra che porta alla Quota 3954m. Proseguire sui pendii meno ripidi del versante Nord-Ovest fin sotto la Cima che si raggiunge a piedi lungo un'area crestina. Ritorno sulla via di salita.

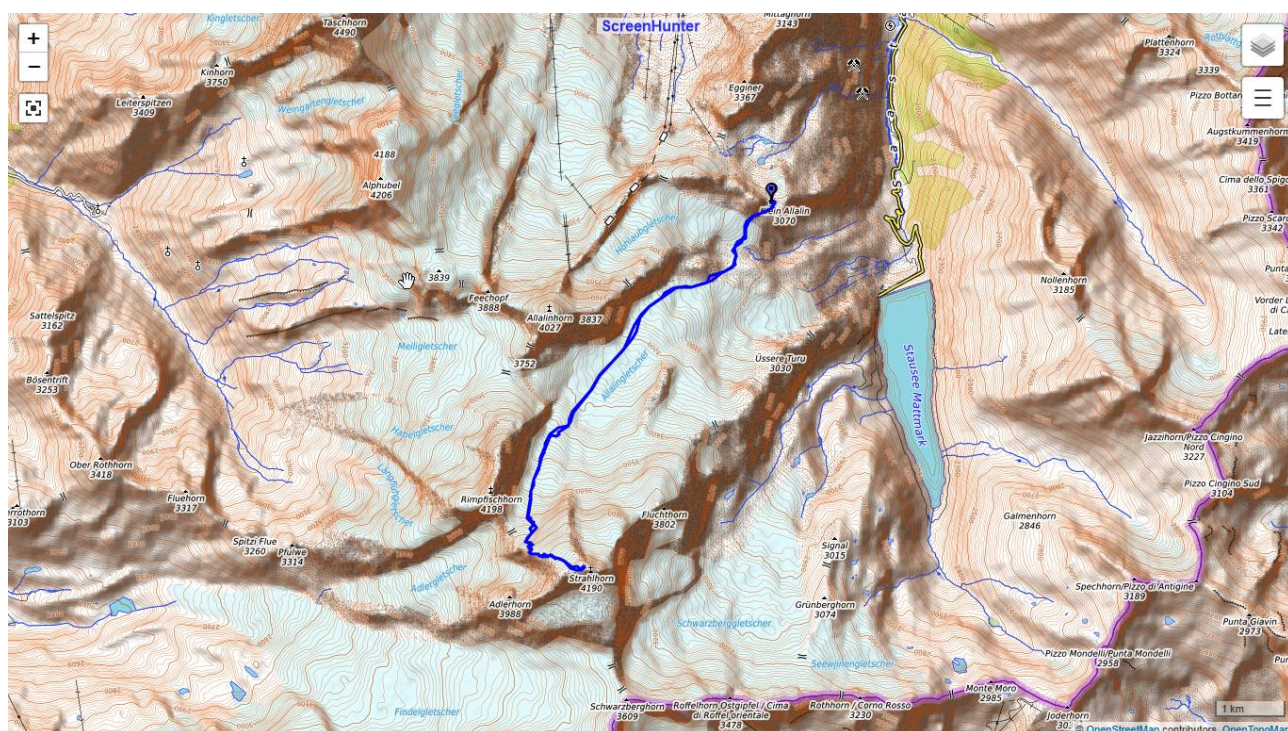

Domenica 19/05/2024

Allalinhorn (4.027 m) – Per la cresta

Ore 06.30 Partenza dal rifugio

Ore 16.00 Arrivo previsto al parcheggio

Ore 21.30 Arrivo previsto al parcheggio Div Acqui

Difficoltà	BSA
Punto di partenza	Britanniahutte (3.030 m s.l.m.)
Dislivello salita	997 m
Distanza totale	19 km
Esposizione	Sud fino alla cima, po Nord
Attrezzatura	Normale dotazione scialpinistica-obbligatori: ARVA-pala sonda-rampanti, ramponi e piccozza Dotazione da ghiacciaio: imbrago, moschettoni, cordini, viti da ghiaccio

Ore 06.30 Partenza dal rifugio

Ore 14.00 Arrivo previsto al parcheggio

Descrizione

Dal rifugio scendere lungo il sentiero fino al ghiacciaio Hohlaub. Da risalire i pendii dolci del ghiacciaio mantenendosi a destra e poi al centro fino ad aggirare la prima costa nevosa della Hohlaubgrat. Si risale quindi per un largo canale (occhio a 3 grossi crepacci) fino a raggiungere la sella nevosa a monte del dosso quotato 3550 m. La cresta da qui sale ripida stringendosi, passa per un tratto quasi orizzontale a 3838 m e raggiunge la base della fascia rocciosa. Superare la fascia rocciosa mista a neve prestando attenzione alla solidità dei massi. Si raggiunge quindi lo scivolo terminale della calotta e quindi la vetta. Discesa verso nord lungo le piste di Saas-Fee fino al parcheggio



Domenica 19/05/2024

Allalinhorn (4.027 m) – Per la stazione della funivia

Ore 06.30 Partenza dal rifugio

Ore 16.00 Arrivo previsto al parcheggio

Ore 21.30 Arrivo previsto al parcheggio Div Acqui

Difficoltà	BSA
Punto di partenza	Britanniahutte (3.030 m s.l.m.)
Dislivello salita	1.150 m
Distanza totale	19 km
Esposizione	Nord Est fino alla funivia, nord Ovest fino alla cima e la discesa
Attrezzatura	Normale dotazione scialpinistica-obbligatori: ARVA-pala sonda-rampanti, ramponi e piccozza Dotazione da ghiacciaio: imbrago, moschettoni, cordini, viti da ghiaccio

Ore 06.30 Partenza dal rifugio

Ore 14.00 Arrivo previsto al parcheggio

Descrizione

Ritorno all'arrivo della funivia Felskinn per lo stesso itinerario del venerdì, si percorre il tunnel di accesso alle piste di discesa, raggiungere il ghiacciaio.

Risalire il ripido pendio in direzione ovest. Superato il pendio, con lungo traverso raggiungere la parte di ghiacciaio attraversato dagli skilift dello sci estivo. A partire da quota 3250 la pendenza si accentua e si incontrano i primi crepacci.

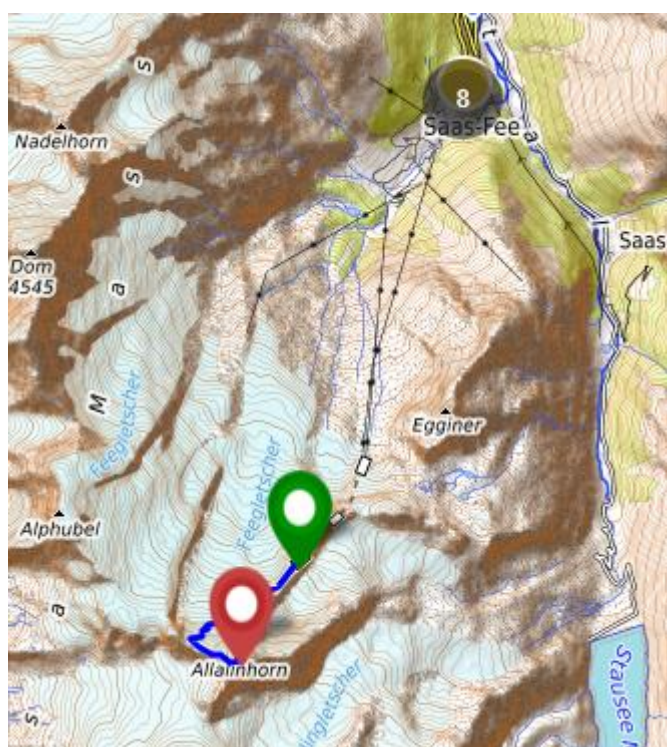

Con un lungo traverso ascendente ci si dirige verso le pareti del Feechopf; in prossimità di questa si ritorna verso sinistra e, superato un salto crepacciato nel punto più opportuno, si raggiunge il colle. Si prosegue in sci superando a sinistra un tratto più ripido, quindi si aggira sulla destra la sommità giungendo alla cresta terminale. A piedi in vetta. Ritorno sulla via di salita fino alle piste, per poi scendere fino al parcheggio

Informazioni ed iscrizioni:

Iscrizione tramite modulo on line fino ad esaurimento posti

Obbligatoria la presenza alla serata del 09/05/2024 per ripasso cordata e manovre su ghiacciaio

Ritrovo obbligatorio in sede CAI **mercoledì 15/05 alle ore 20.45** per organizzazione logistica.

Coordinatori:

1. Gianni Fontana cell. 3492227720

2. Leonardo De Rigo cell. 3485990533

NOTE IMPORTANTI

- 1. E' facoltà dei coordinatori modificare il programma in base alle condizioni nivometeorologiche e valutare eventuali adesioni in funzione della tipologia/difficoltà della gita.**
- 2. Sono ammessi alla gita solamente soci CAI in regola con l'iscrizione annuale, per ragioni assicurative. Si ricorda che la copertura assicurativa del tesseramento CAI è valido fino a fine marzo dell'anno successivo (rispetto a quello di riferimento)**
- 3. Le iscrizioni si chiuderanno ad esaurimento posti, è obbligatorio partecipare alla serata di ripasso manovre su ghiaccio.
Nel caso non fosse possibile presenziare alla serata organizzativa è obbligatorio contattare telefonicamente i coordinatori, nei giorni precedenti, per permettere di organizzare la logistica e il trasporto.**